

# 貸マンション

賃料 **53,000円**

J R 相模線

礼なし 敷1ヵ月 管理費 無

**南橋本駅**

**1LDK**

徒歩3分

駐車場  
無

バイク置場 無  
駐輪場 無

## 《エレクトイオン南橋本》402号室

- ・通勤・通学便利
- ・单身可 ・角部屋
- ・コンビニ近く有

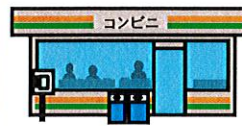
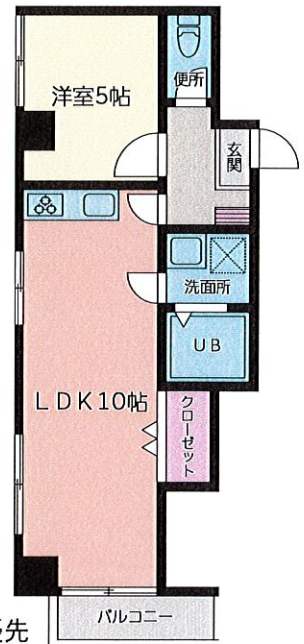
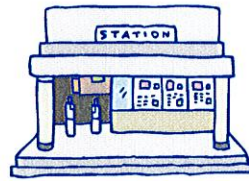

※現況優先

所在地：相模原市中央区南橋本2丁目5-15

構造・規模：鉄筋コンクリート造4階建4階部分

築年月：1989年 契約期間：2年

入居日：6月中旬 保険等加入：要 家財保険

保証会社加入  
備考：初回費用は当社が負担致します

- |   |  |   |  |
|---|--|---|--|
| <input checked="" type="checkbox"/> バストイレ別    | <input type="checkbox"/> 温水洗浄便座              | <input checked="" type="checkbox"/> 収納スペース(押入れ) | <input checked="" type="checkbox"/> モニタ付インターホン |
| <input type="checkbox"/> 追焚機能付                | <input checked="" type="checkbox"/> 給湯       | <input checked="" type="checkbox"/> ベランダバルコニー   | <input checked="" type="checkbox"/> CATV       |
| <input type="checkbox"/> シャワー                 | <input checked="" type="checkbox"/> システムキッチン | <input type="checkbox"/> ロフト                    | <input type="checkbox"/> 光ファイバー                |
| <input type="checkbox"/> 浴室乾燥機付               | <input type="checkbox"/> ガスコンロ設置可            | <input checked="" type="checkbox"/> フローリング      | <input type="checkbox"/> エレベーター                |
| <input type="checkbox"/> シャワー付洗濯化粧台           | <input type="checkbox"/> 都市ガス                | <input type="checkbox"/> オートロック                 | <input checked="" type="checkbox"/> 角部屋        |
| <input checked="" type="checkbox"/> 洗濯機置場(室内) | <input checked="" type="checkbox"/> プロパンガス   | <input type="checkbox"/> エアコン                   | <input type="checkbox"/> ペット相対                 |

[その他設備]

at home

不動産会社間専用図面

物件番号 15665028-3

■(公社) 神奈川県宅地建物取引業協会会員 ■建設業許可県知事(特-26)第18030号 ■神奈川県知事(13)第6063号  
■(公社) 首都圏不動産公正取引協議会加盟 〒252-0243 相模原市中央区上溝1299番地



**金子建設株式会社** TEL 042-757-0001  
一級建築士事務所

FAX. 042-755-7988 HP: <http://www.kaneken.net> Mail: [info@kaneken.net](mailto:info@kaneken.net)

■取引態様：専任媒介 ■手数料 手数料負担の割合 貸主 % 借主 100% 手数料元付配分の割合 元付 % 客付 100%

客付会社様へ

鍵は現地対応  
できます

■情報公開日：2021.6.7

図面コード：6110603